## STATO ULTIMO APPROVATO ( Scala 1:1000 )

Deliberazione Giunta Comunale N. 172 del 19-12-2017

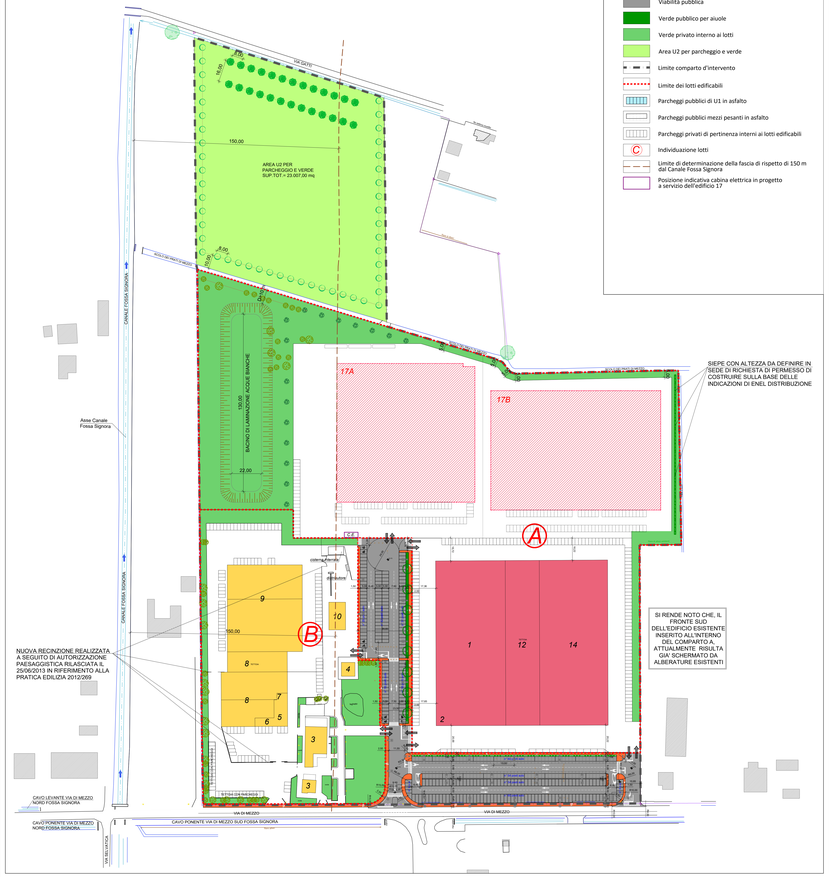


LEGENDA

- Edifici esistenti
- Capannone esistente
- Edifici in progetto (sagoma indicativa edificio)
- Percorso pedonale e ciclopedonale in progetto
- Viabilità pubblica
- Verde pubblico per aiuole
- Verde privato interno ai lotti
- Area U2 per parcheggio e verde
- Limite comparto d'intervento
- Limite dei lotti edificabili
- Parcheggi pubblici di U1 in asfalto
- Parcheggi pubblici mezzi pesanti in asfalto
- Parcheggi privati di pertinenza interni ai lotti edificabili
- Individuazione lotti
- Limite di determinazione della fascia di rispetto di 150 m dal Canale Fossa Signora
- Posizione indicativa cabina elettrica in progetto a servizio dell'edificio 17

## PLANIMETRIA GENERALE (Scala 1:1000)

Stato di progetto

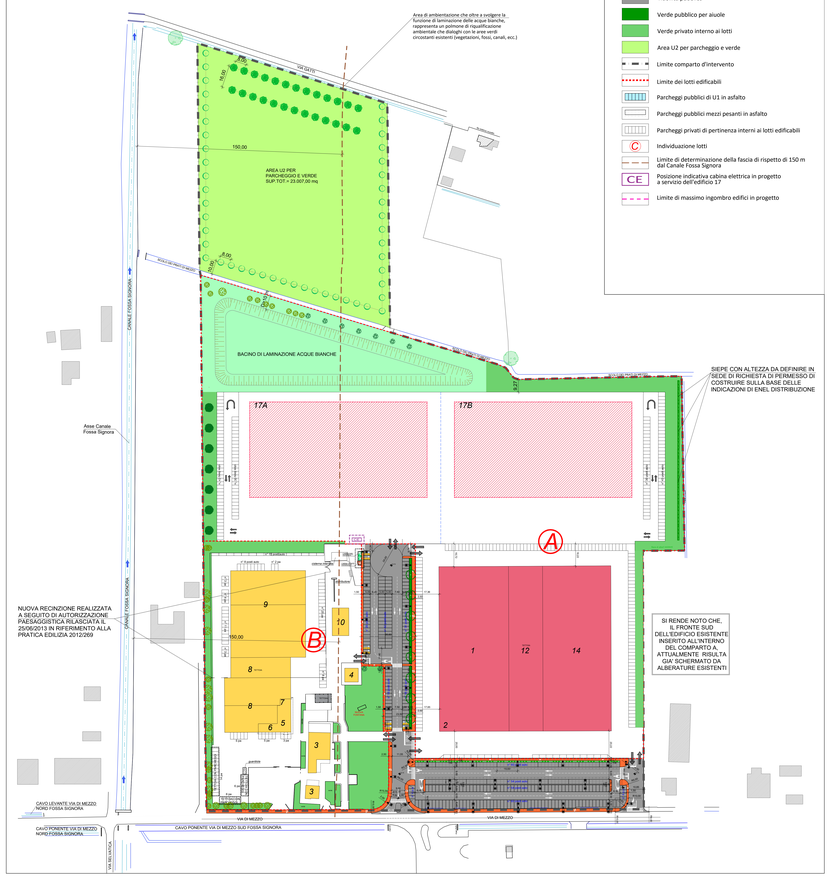


LEGENDA

- Edifici esistenti
- Capannone esistente
- Edifici in progetto (sagoma indicativa edificio)
- Percorso pedonale e ciclopedonale in progetto
- Viabilità pubblica
- Verde pubblico per aiuole
- Verde privato interno ai lotti
- Area U2 per parcheggio e verde
- Limite comparto d'intervento
- Limite dei lotti edificabili
- Parcheggi pubblici di U1 in asfalto
- Parcheggi pubblici mezzi pesanti in asfalto
- Parcheggi privati di pertinenza interni ai lotti edificabili
- Individuazione lotti
- Limite di determinazione della fascia di rispetto di 150 m dal Canale Fossa Signora
- Posizione indicativa cabina elettrica in progetto a servizio dell'edificio 17
- Limite di massimo ingombro edifici in progetto

## PLANIMETRIA GENERALE (Scala 1:1000)

Indicazione varianti (giallo/rosso)

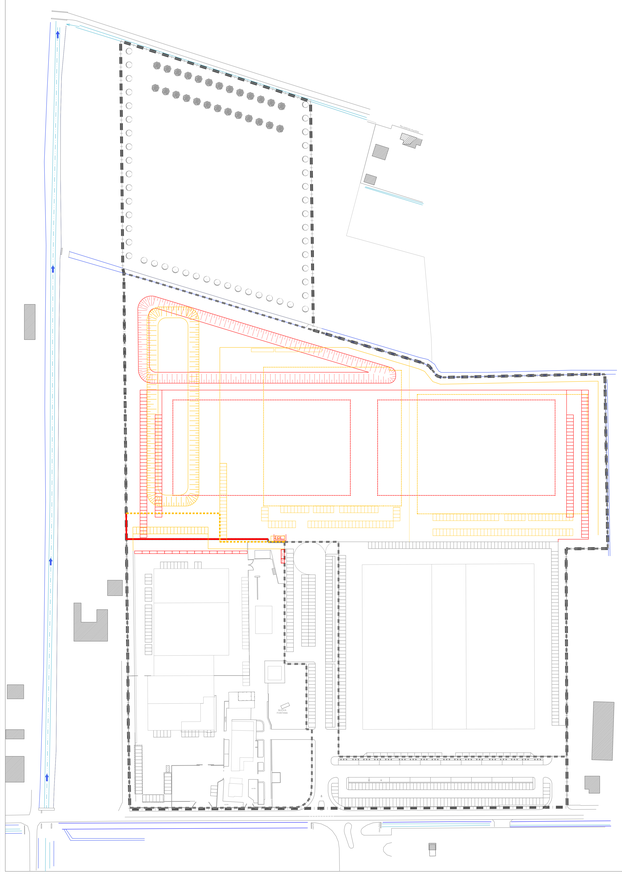

LEGENDA

- COSTRUZIONE
- DEMOLIZIONE


GUIDETTISERRI
STUDIO INGEGNERIA
Via Pier Carlo Cadoppi, 14 - 42124 Reggio Emilia
tel.+39 0522 497074 - fax.+39 0522 380306
e-mail: info@guidettiserri.it - Web: www.guidettiserri.it
C.F. e P.I.: 01934740355
AZIENDA CON SISTEMA DI GESTIONE QUALITÀ CERTIFICATO DA DNV


COMMITTENTE

**BORSARI SPA**
Via di Mezzo, 11&R - Nonantola (MO)
CF / P.IVA 01352250367

BORSARI SPA
Via Di Mezzo, 11&R
41015 NONANTOLA (Modena)
P.IVA 01352250367

PROGETTISTA
Ing. Paolo GUIDETTI

COLLABORATORI

FASE DI PROGETTO
MODIFICA AL PUA APPROVATO

DATA EMISSIONE
20/12/2022

PROGETTO
**MODIFICA AL PIANO**
PARTICOLAREGGIATO DI INIZIATIVA PRIVATA
approvato con DGC n° 172 del 19/12/2017
sito in Via di Mezzo, Comune di Nonantola (MO)

SCALA
1:1000

ELABORATO
PLANIMETRIA GENERALE CON ULTIMO STATO APPROVATO, STATO DI PROGETTO, INDICAZIONE VARIANTI ( GIALLO/ROSSO )

PROTOCOLLO
P.53/2022

| REV. | DATA | DESCRIZIONE | REDATTO | CONTROLLATO |
|---|---|---|---|---|
| 0 | | | | |
| 1 | | | | |
| 2 | | | | |
| 3 | | | | |
| 4 | | | | |
| 5 | 13/06/23 | AGG. I | BENEVELLI J. | GUIDETTI P. |
| 6 | 20/12/22 | EMISSIONE MODIFICA AL PIANO | BENEVELLI J. | GUIDETTI P. |

TAVOLA
08.M


A TERMINI DI LEGGE LA PROPRIETA' DI QUESTO ELABORATO CON DIVIETO DI RIPRODURLO E DI RENDERLO NOTO A TERZI senza LA NOSTRA AUTORIZZAZIONE SCRITTA